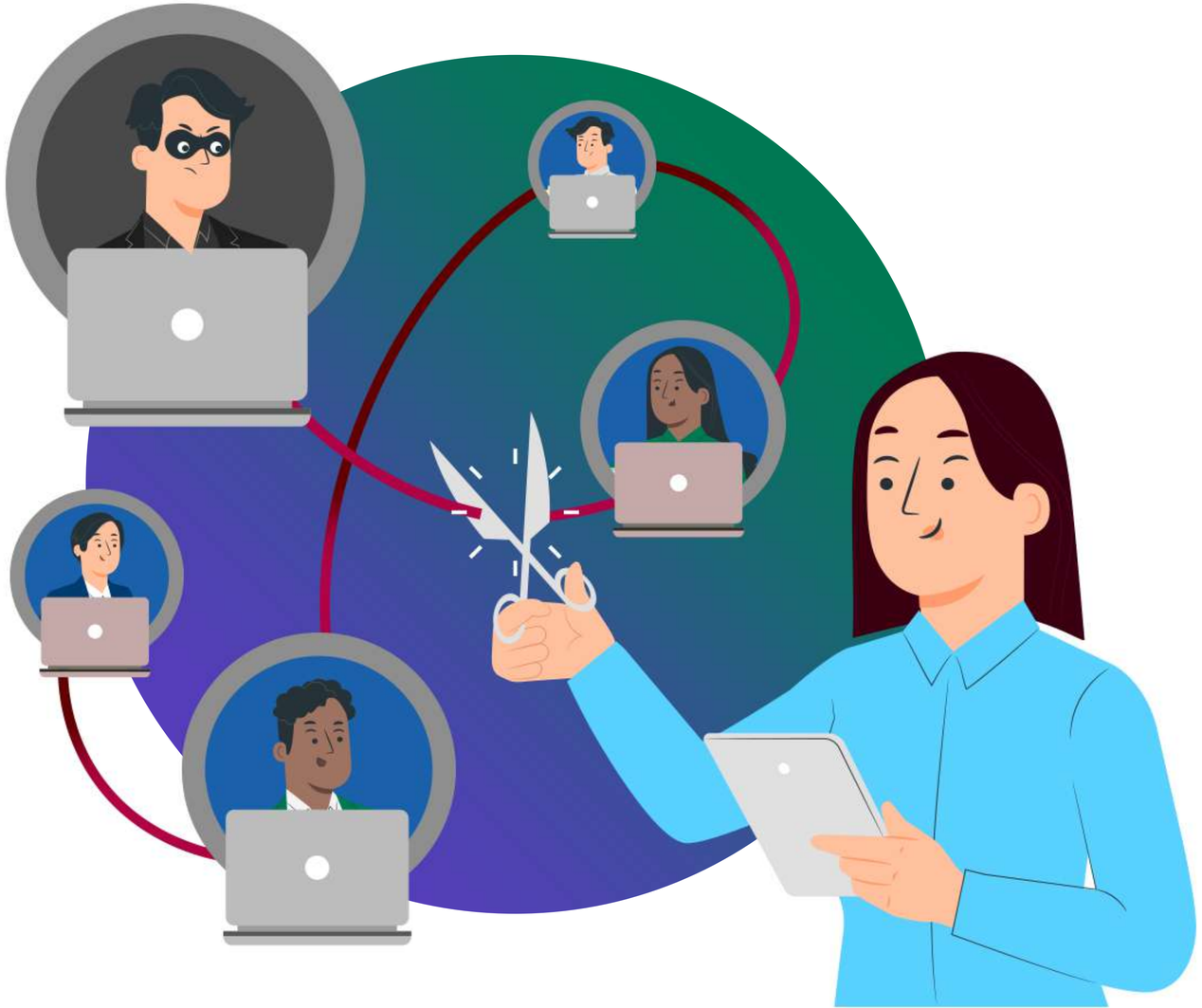

¡Ey, que tu cuenta no se convierta en una mula!

¿Sabes qué son?

Las cuentas mulas responden a una modalidad delictiva, donde personas diferentes al titular, utilizan las cuentas bancarias para movilizar fondos de origen y destino desconocido.

Recuerda siempre que:

+ Prestar tu cuenta no es una opción, porque te expones a recibir sanciones, multas e incluso la privación de libertad.
+ Debes garantizar que solo tú hagas uso de tus instrumentos financieros.

Sé multiplicador de la información, contamos contigo para la prevención y control de la LCFTFPADM*

* Legitimación de Capitales, Financiamiento al Terrorismo y Financiamiento de la Proliferación de Armas de Destrucción Masiva

30 AÑOS Contigo

RIF: J07013380-5